

Cuadro No.001 MULTAS POR VIOLACIÓN A LA LEY MIGRATORIA DE LA REPÚBLICA DE PANAMÁ POR MES SEGÚN SEXO: AÑO 2019

Sexo	Total	Ene.	Feb.	Mar.	Abr.	May.	Jun.	Jul.	Ago.	Sep.	Oct.	Nov.	Dic.
<b>Total</b>	<b>769</b>	<b>77</b>	<b>113</b>	<b>57</b>	<b>99</b>	<b>94</b>	<b>70</b>	<b>55</b>	<b>56</b>	<b>54</b>	<b>58</b>	<b>36</b>	-
<b>Hombres</b>	<b>504</b>	56	59	39	62	64	46	40	40	36	39	23	-
<b>Mujeres</b>	<b>265</b>	21	54	18	37	30	24	15	16	18	19	13	-

Cifras preliminares actualizadas al 30 de noviembre de 2019.

**Nota:** Corresponde a las multas que se imponen por la Oficina de Investigaciones Migratorias

Gráfico No.001 MULTAS POR VIOLACIÓN A LA LEY MIGRATORIA DE LA REPÚBLICA DE PANAMÁ POR MES: AÑO 2019



Gráfico No.002 PORCENTAJE DE MULTAS POR VIOLACIÓN A LA LEY MIGRATORIA DE LA REPÚBLICA DE PANAMÁ POR SEXO: AÑO 2019



Cuadro No.002 MULTAS POR VIOLACIÓN A LA LEY MIGRATORIA DE LA REPÚBLICA DE PANAMÁ SEGÚN CAUSAL: AÑO 2019

Causal	Total	Ene.	Feb.	Mar.	Abr.	May.	Jun.	Jul.	Ago.	Sep.	Oct.	Nov.	Dic.
<b>Total</b>	<b>769</b>	<b>77</b>	<b>113</b>	<b>57</b>	<b>99</b>	<b>94</b>	<b>70</b>	<b>55</b>	<b>56</b>	<b>54</b>	<b>58</b>	<b>36</b>	-
Estadía Vencida	421	38	60	37	43	54	34	31	39	35	32	18	-
Laborando sin Permiso	121	1	26	4	14	19	18	7	2	7	16	7	-
Registro	63	31	12	9	8	-	3	-	-	-	-	-	-
Impedimento de Salida	56	2	3	3	15	11	3	5	7	3	4	-	-
Indocumentado o Irregular	53	3	7	2	9	4	9	7	1	1	5	5	-
Evasión de Puesto de Control	36	1	4	2	3	3	2	5	4	5	1	6	-
Retorno Voluntario	8	-	1	-	1	3	-	-	1	2	-	-	-
Trata	4	-	-	-	4	-	-	-	-	-	-	-	-
Solicitante de Refugio	3	-	-	-	-	-	-	-	2	1	-	-	-
Actividad Lucrativa	2	-	-	-	2	-	-	-	-	-	-	-	-
Exoneración de multa	1	-	-	-	-	-	1	-	-	-	-	-	-
Visa Múltiple	1	1	-	-	-	-	-	-	-	-	-	-	-

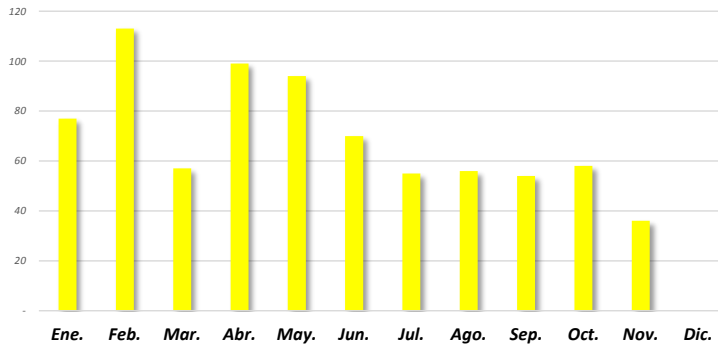
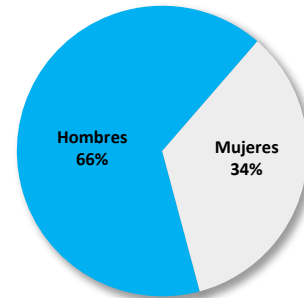
Cifras preliminares actualizadas al 30 de noviembre de 2019.

**Nota:** Corresponde a las multas que se imponen por la Oficina de Investigaciones Migratorias

Gráfico No.003 PORCENTAJE DE MULTAS POR VIOLACIÓN A LA LEY MIGRATORIA DE LA REPÚBLICA DE PANAMÁ POR CAUSAL: AÑO 2019

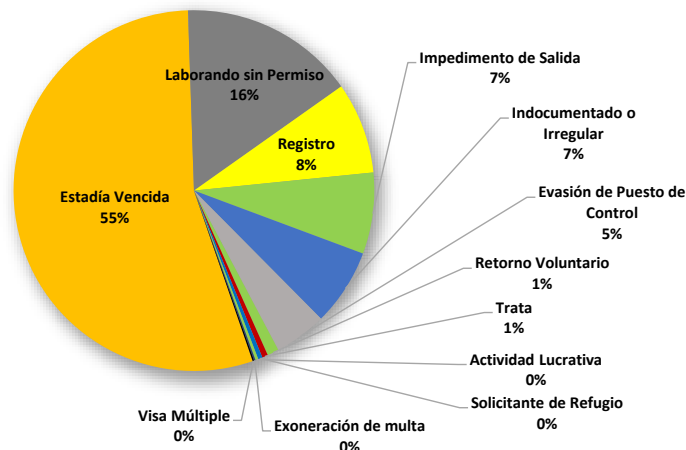

**Cuadro No.003 MULTAS POR VIOLACIÓN A LA LEY MIGRATORIA DE LA REPÚBLICA DE PANAMÁ POR PAÍS DE PROCEDENCIA: AÑO 2019**

País	Cantidad
<b>Total</b>	<b>769</b>
Colombia	270
Venezuela	179
Nicaragua	109
Cuba	51
Rep. Dominicana	39
China	24
El Salvador	20
Honduras	15
México	6
Perú	6
Ecuador	5
Guatemala	5
Yemen	5
Haití	4
Francia	3
India	3
Jamaica	3
Rusia	3
Vietnam	3
Brasil	2
Chile	2
Costa Rica	2
Israel	2
Rumania	2
Arabia Saudita	1
Austria	1
España	1
Estados Unidos	1
Libania	1
Uruguay	1

*Cifras preliminares actualizadas al 30 de noviembre de 2019.*

*Nota: Corresponde a las multas que se imponen por la Oficina de Inveștiaciones Miaratorias*

**Gráfico No.004 MULTAS POR VIOLACIÓN A LA LEY MIGRATORIA DE LA REPÚBLICA DE PANAMÁ POR PAÍS: AÑO 2019**

