

Cuadro No.001 MULTAS POR VIOLACIÓN A LA LEY MIGRATORIA DE LA REPÚBLICA DE PANAMÁ POR MES SEGÚN SEXO: AÑO 2019

Sexo	Total	Ene.	Feb.	Mar.	Abr.	May.	Jun.	Jul.	Ago.	Sep.	Oct.	Nov.	Dic.
Total	728	77	113	57	99	94	70	55	56	54	53	-	-
Hombres	477	56	59	39	62	64	46	40	40	36	35	-	-
Mujeres	251	21	54	18	37	30	24	15	16	18	18	-	-

Cifras preliminares actualizadas al 31 de octubre de 2019.

Nota: Corresponde a las multas que se imponen por la Oficina de Investigaciones Migratorias

Gráfico No.001 MULTAS POR VIOLACIÓN A LA LEY MIGRATORIA DE LA REPÚBLICA DE PANAMÁ POR MES: AÑO 2019



Gráfico No.002 PORCENTAJE DE MULTAS POR VIOLACIÓN A LA LEY MIGRATORIA DE LA REPÚBLICA DE PANAMÁ POR SEXO: AÑO 2019



Cuadro No.002 MULTAS POR VIOLACIÓN A LA LEY MIGRATORIA DE LA REPÚBLICA DE PANAMÁ SEGÚN CAUSAL: AÑO 2019

Causal	Total	Ene.	Feb.	Mar.	Abr.	May.	Jun.	Jul.	Ago.	Sep.	Oct.	Nov.	Dic.
Total	728	77	113	57	99	94	70	55	56	54	53	-	-
Estadía Vencida	400	38	60	37	43	54	34	31	39	35	29	-	-
Laborando sin Permiso	112	1	26	4	14	19	18	7	2	7	14	-	-
Registro	63	31	12	9	8		3	-	-	-	-	-	-
Impedimento de Salida	56	2	3	3	15	11	3	5	7	3	4	-	-
Indocumentado o Irregular	48	3	7	2	9	4	9	7	1	1	5	-	-
Evasión de Puesto de Control	30	1	4	2	3	3	2	5	4	5	1	-	-
Retorno Voluntario	8	-	1	-	1	3	-	-	1	2	-	-	-
Trata	4	-	-	-	4	-	-	-	-	-	-	-	-
Solicitante de Refugio	3	-	-	-	-	-	-	-	2	1	-	-	-
Actividad Lucrativa	2	-	-	-	2	-	-	-	-	-	-	-	-
Exoneración de multa	1	-	-	-	-	-	1	-	-	-	-	-	-
Visa Múltiple	1	1	-	-	-	-	-	-	-	-	-	-	-

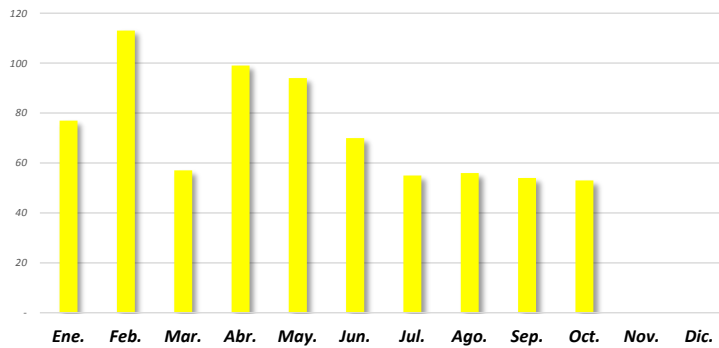
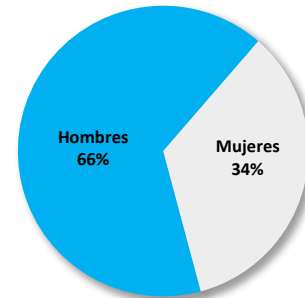
Cifras preliminares actualizadas al 31 de octubre de 2019.

Nota: Corresponde a las multas que se imponen por la Oficina de Investigaciones Migratorias

Gráfico No.003 PORCENTAJE DE MULTAS POR VIOLACIÓN A LA LEY MIGRATORIA DE LA REPÚBLICA DE PANAMÁ POR CAUSAL: AÑO 2019

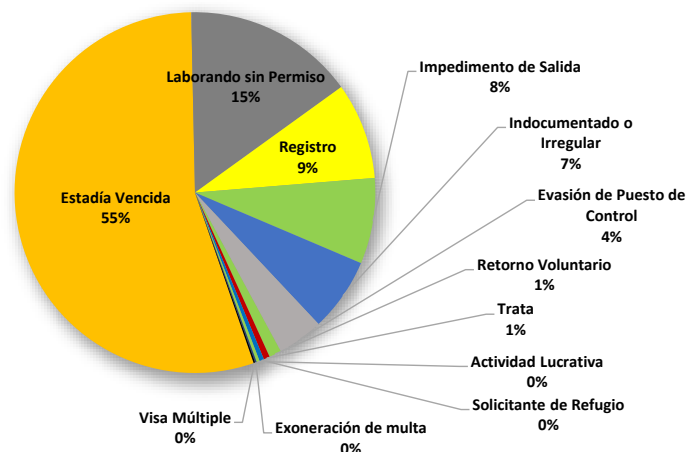

Cuadro No.003 MULTAS POR VIOLACIÓN A LA LEY MIGRATORIA DE LA REPÚBLICA DE PANAMÁ POR PAÍS DE PROCEDENCIA: AÑO 2019

País	Cantidad
Total	728
Colombia	252
Venezuela	173
Nicaragua	104
Cuba	51
Rep. Dominicana	37
China	23
El Salvador	18
Honduras	14
México	6
Guatemala	5
Perú	5
Yemen	5
Ecuador	4
Haití	4
Francia	3
India	3
Jamaica	3
Rusia	3
Brasil	2
Costa Rica	2
Israel	2
Rumania	2
Arabia Saudita	1
Austria	1
Chile	1
España	1
Estados Unidos	1
Libania	1
Uruguay	1

Cifras preliminares actualizadas al 31 de octubre de 2019.

Nota : Corresponde a las multas que se imponen por la Oficina de Investigaciones Migratorias

Gráfico No.004 MULTAS POR VIOLACIÓN A LA LEY MIGRATORIA DE LA REPÚBLICA DE PANAMÁ POR PAÍS: AÑO 2019

