

ASISTENCIA TÉCNICA

La Asistencia Técnica brinda formación a los usuarios interesados en obtener conocimiento sobre gestión administrativa.

ESTADÍSTICAS DE ENERO 2017 HASTA DICIEMBRE 2018

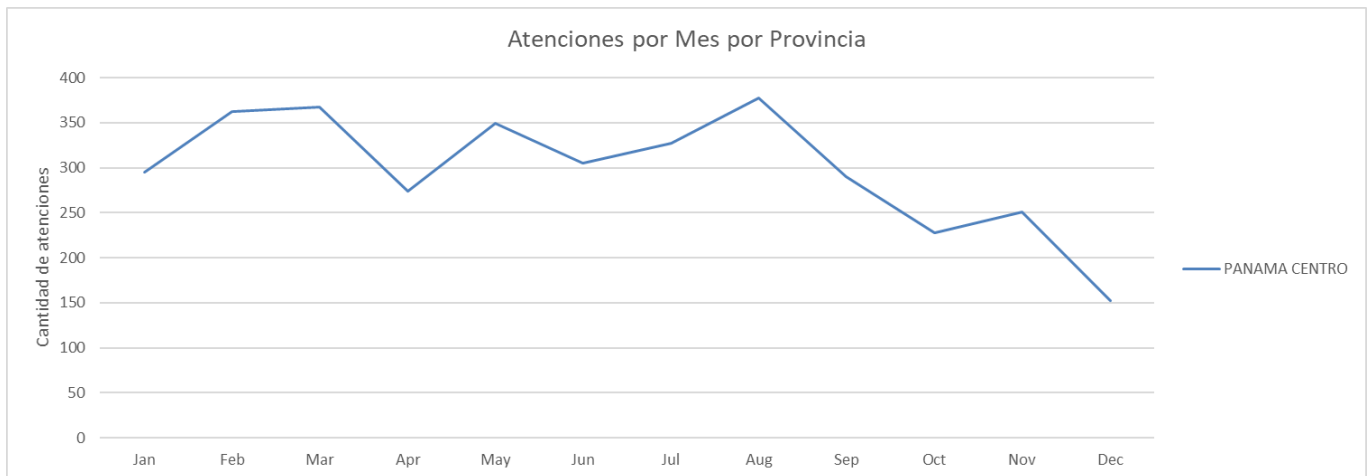
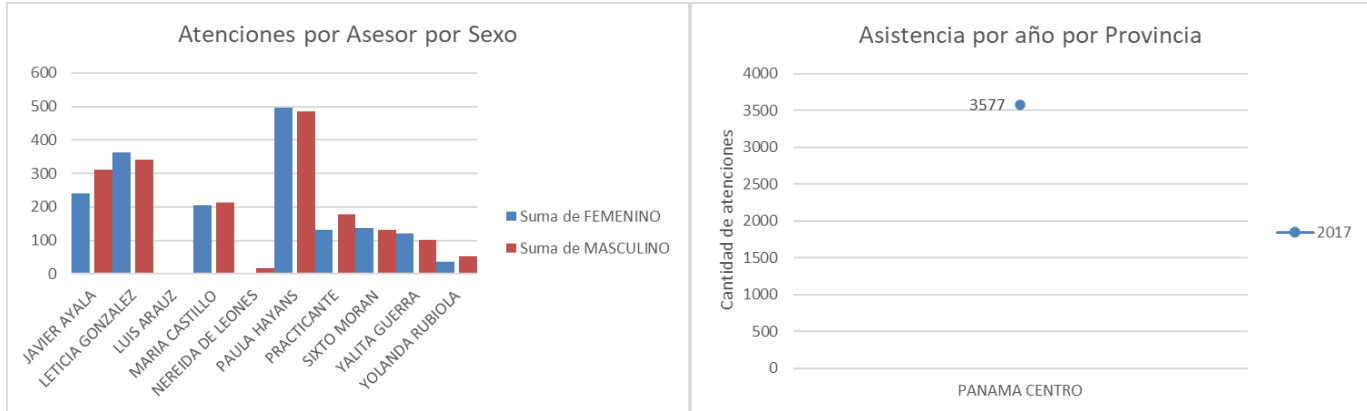

Para el año 2017, se tiene registrado un total de 3577 persona atendidas en la Región de Panamá Centro. Siendo este dividido en 1744 de sexo femenino lo que representa el 48.7% del total y 1833 de sexo masculino, lo que representa el 51.2% del total de personas atendidas.

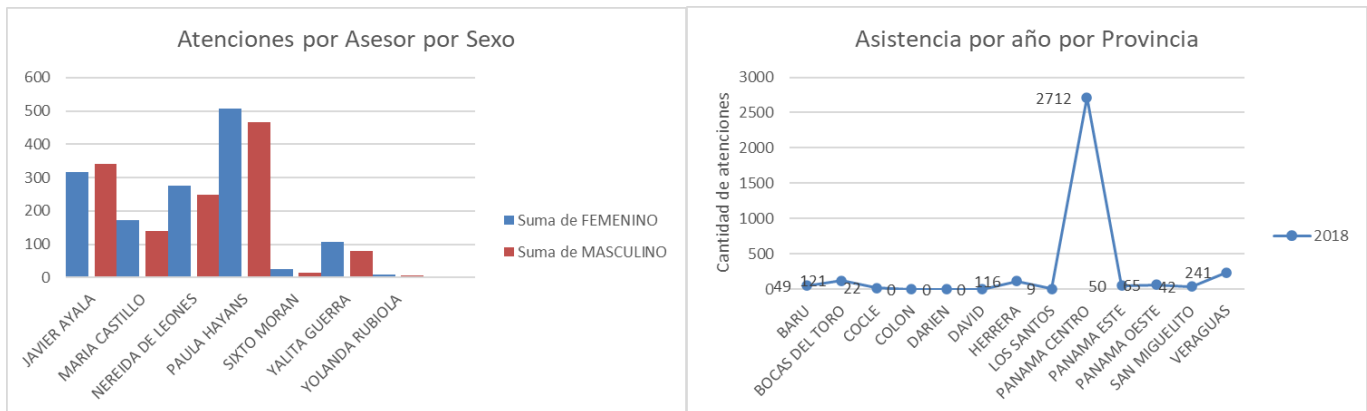

Para el año 2018, se tiene registrado un total de 3427 persona atendidas en la Región de Panamá Centro y demás Regionales.

Para la Región de Panamá Centro, se tiene registrado un total de 1415 de sexo femenino lo que representa el 41.2% del total y 1297 de sexo masculino, lo que representa el 37.8% del total de personas atendidas.

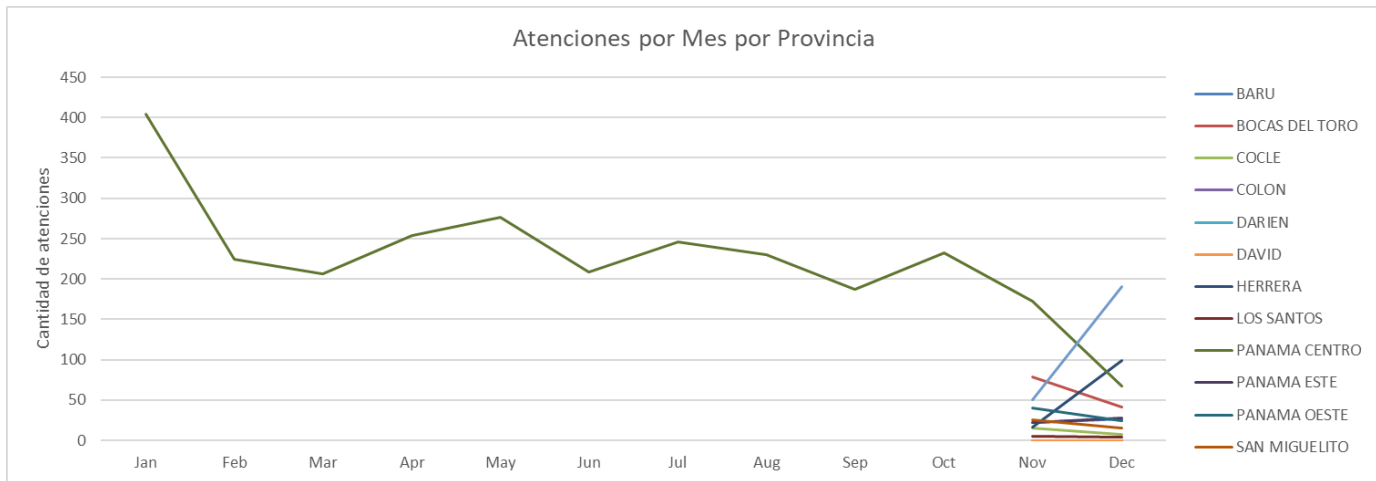

El Porcentaje restante pertenece a las atenciones que se dieron en las diferentes Regionales, siendo un total de 956, lo que se refiere a un 27.8% de las personas atendidas en el año 2018.

ESTADÍSTICAS DE ENERO 2019 HASTA DICIEMBRE 2019

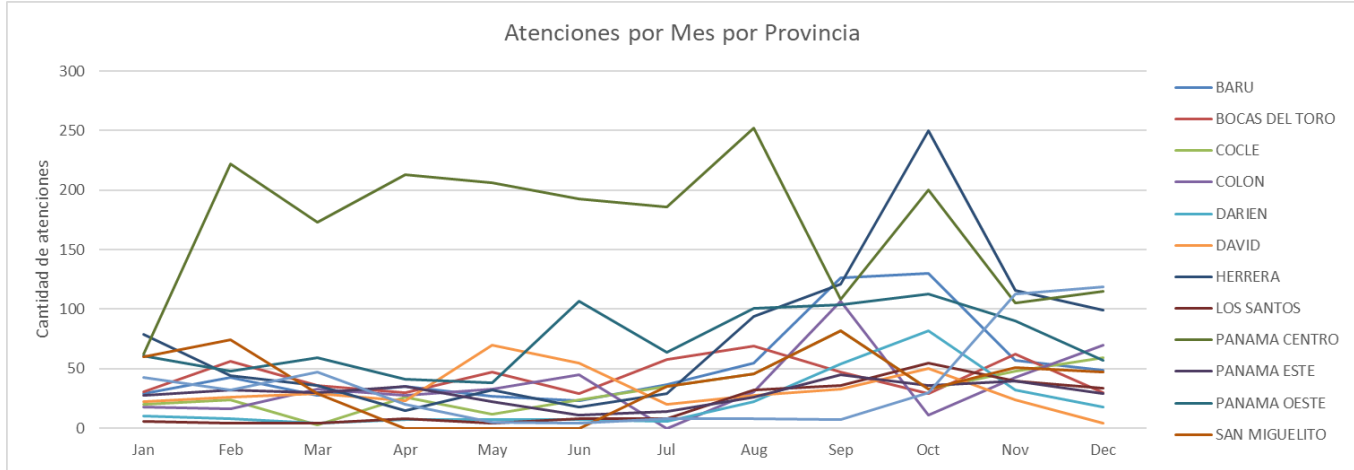
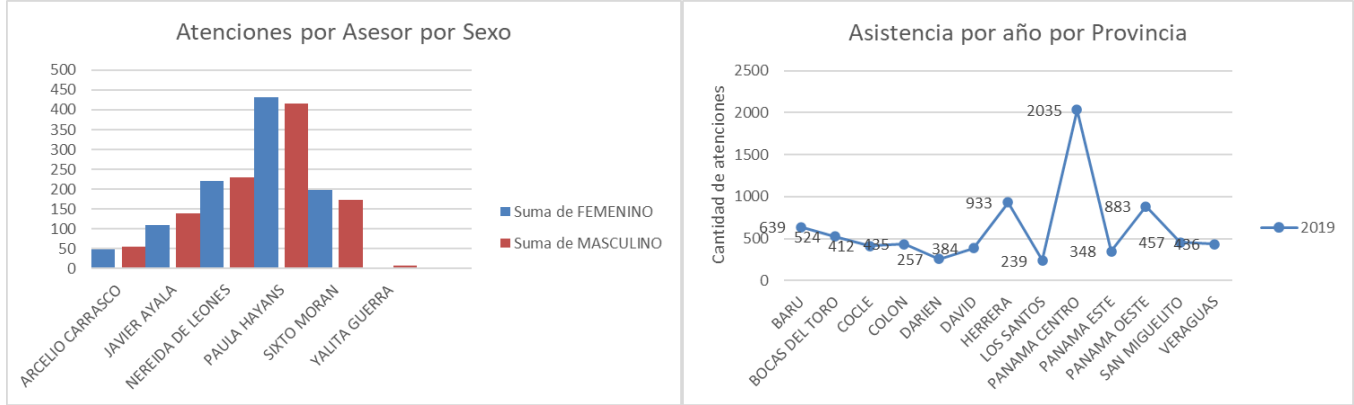

Para el año 2019, se tiene registrado un total de 7982 persona atendidas entre la Sede y todas las Regionales. Para la Región de Panamá Centro, se tiene registrado un total de 1013 de sexo femenino lo que representa el 12.6% del total y 1022 de sexo masculino, lo que representa el 12.8% del total de personas atendidas.

El sexo se mantiene registrado por el momento para La Región de Panamá Centro.